

TEKNİK ANALİZ

Radara
Takılanlar

Hisse Senetleri

BIST

Döviz

Emtia

Piyasa Ekranı

İndikatörler

Destek/Direnç

Spot

ViOP

| AL Verenler | | SAT Verenler | |
|-------------|-------|--------------|-------|
| TRKCM | ANACM | ZOREN | MEPET |
| SASA | ANHYT | TATGD | SKTAS |
| KCHOL | | AYGAZ | ULUUN |
| ICBCT | | IPEKE | AVGYO |
| GLYHO | | KRTEK | |

| OLUMLU | |
|--------|-------|
| SASA | BIMAS |
| ISGYO | GLYHO |
| BIZIM | SISE |
| ATSYH | ADEL |
| KCHOL | GOLTS |

| ZAYIF | |
|-------|--|
| AKENR | |
| EKGYO | |
| TATGD | |
| NETAS | |
| BAGFS | |

| Yüksek Hacim | |
|--------------|-------|
| RTALB | SASA |
| GYHOL | TKNSA |
| KLGYO | BIZIM |
| MRGYO | ALARK |
| NUGYO | SELEC |

Göstergeleri Dipte*

| Dip | |
|-------|-------|
| DOAS | CLEBI |
| VERTU | VERUS |
| BTCIM | OTKAR |
| SKBNK | MRDIN |
| BFREN | BANVT |

Para Giriş/Çıkışları

| Hisse | Giriş | Hisse | Çıkış |
|-------|-------|-------|-------|
| GARAN | 18.2 | EKGYO | -14.2 |
| THYAO | 6.2 | TCELL | -4.6 |
| BIMAS | 3.6 | TUPRS | -3.2 |
| ASELS | 2.7 | AKBNK | -3.2 |
| HALKB | 2.2 | YKBNK | -2.6 |

İlk 5 kurum, milyon TL

20/50 Gün Ortalama Kesişmesi

| Yukarı | | Aşağı | |
|--------|--|-------|--|
| - | | MAALT | |
| | | OZBAL | |
| | | PENGD | |
| | | LUKSK | |

200 Günlük Ortalama-Fiyat Kesişmesi

| Yukarı | | Aşağı | |
|--------|--|-------|--|
| TURGG | | OZKGY | |
| PRKAB | | MEMSA | |
| | | ASLAN | |
| | | AKENR | |
| | | PKART | |

* Göstergeleri dipte olanlar, Stoch, RSI, DI, MFI, WillR, CCI indikatör ortalaması en düşük olan hisseler arasından seçilmektedir.

TEKNİK ANALİZ

Radara
Takılanlar

Hisse Senetleri

BIST

Döviz

Emtia

Piyasa Ekranı

İndikatörler

Destek/Direnç

Spot

VIOP

BIST Hisseleri Trend Takip Listesi - Destek ve Direnç Seviyeleri

| Hisse | Son Değer | SAATLİK | | | GÜNLÜK | | | | | | Pivot | Destek-1 | Destek-2 | Direnç-1 | Direnç-2 |
|----------|-----------|----------------|---------------|------------------|----------------|---------------|------------------|-------|-----------------|---------|---------|----------|----------|----------|----------|
| | | Takip Seviyesi | TS'ye Uzaklık | TS'ye Göre Durum | Takip Seviyesi | TS'ye Uzaklık | TS'ye Göre Durum | Tarih | Değişim Değeri* | Getiri* | | | | | |
| XU100 | 90,383 | 89,916 | 0.52% | OLUMLU | 87,976 | 2.74% | OLUMLU | 13.12 | 76258 | 18.5% | 90,141 | 89863.87 | 89415.63 | 90418 | 90866.24 |
| XU030 | 110,907 | 110,334 | 0.52% | OLUMLU | 107755 | 2.93% | OLUMLU | 13.12 | 93447 | 18.7% | 110,568 | 110180.1 | 109552.1 | 110956.3 | 111584 |
| XBANK | 152702 | 151,730 | 0.64% | OLUMLU | 146972 | 3.90% | OLUMLU | 13.12 | 127551 | 19.7% | 151742 | 150642 | 148862 | 152842 | 154622 |
| X30YVADE | 110.625 | 110.001 | 0.57% | OLUMLU | 107.533 | 2.88% | OLUMLU | 13.12 | 94.231 | 17.4% | 110.233 | 109.765 | 109.01 | 110.70 | 111.46 |
| GARAN | 8.93 | 8.88 | 0.53% | OLUMLU | 8.53 | 4.73% | OLUMLU | 13.12 | 7.58 | 17.9% | 8.86 | 8.77 | 8.64 | 8.94 | 9.08 |
| HALKB | 11.36 | 11.25 | 0.94% | OLUMLU | 11.15 | 1.85% | OLUMLU | 13.12 | 9.22 | 23.2% | 11.31 | 11.22 | 11.09 | 11.39 | 11.53 |
| ISCTR | 6.70 | 6.57 | 1.96% | OLUMLU | 6.25 | 7.16% | OLUMLU | 12.12 | 5.02 | 33.4% | 6.65 | 6.59 | 6.49 | 6.71 | 6.81 |
| VAKBN | 5.43 | 5.39 | 0.67% | NÖTR | 5.28 | 2.91% | OLUMLU | 12.01 | 4.39 | 23.7% | 5.42 | 5.39 | 5.35 | 5.45 | 5.49 |
| YKBNK | 3.83 | 3.87 | -0.92% | ZAYIF | 3.71 | 3.33% | OLUMLU | 07.12 | 3.30 | 16.2% | 3.82 | 3.80 | 3.78 | 3.83 | 3.86 |
| | | | | | | | | 00.01 | | | | | | | |
| AKCNS | 13.69 | 13.89 | -1.45% | ZAYIF | 14.24 | -3.83% | ZAYIF | 16.03 | 13.94 | -1.8% | 13.71 | 13.64 | 13.54 | 13.77 | 13.88 |
| TMSN | 6.79 | 6.84 | -0.76% | NÖTR | 7.02 | -3.26% | ZAYIF | 22.02 | 8.20 | -17.2% | 6.79 | 6.74 | 6.68 | 6.83 | 6.90 |
| AKGRT | 2.68 | 2.69 | -0.51% | ZAYIF | 2.55 | 5.30% | OLUMLU | 26.09 | 1.93 | 38.8% | 2.69 | 2.68 | 2.65 | 2.71 | 2.73 |
| AKSA | 10.62 | 10.53 | 0.89% | OLUMLU | 10.72 | -0.94% | ZAYIF | 20.02 | 10.87 | -2.3% | 10.65 | 10.56 | 10.43 | 10.73 | 10.87 |
| AKSEN | 3.00 | 2.97 | 1.14% | OLUMLU | 3.05 | -1.66% | ZAYIF | 28.02 | 2.93 | 2.4% | 3.01 | 2.99 | 2.97 | 3.02 | 3.05 |
| ALARK | 5.28 | 4.98 | 6.08% | OLUMLU | 4.80 | 9.98% | OLUMLU | 23.03 | 5.16 | 2.2% | 5.28 | 5.23 | 5.15 | 5.33 | 5.41 |
| ARCLK | 22.74 | 22.15 | 2.67% | OLUMLU | 21.67 | 4.96% | OLUMLU | 20.03 | 21.98 | 3.5% | 22.75 | 22.60 | 22.35 | 22.91 | 23.15 |
| ASELS | 17.14 | 16.99 | 0.91% | NÖTR | 16.38 | 4.61% | OLUMLU | 09.11 | 9.57 | 79.2% | 17.15 | 17.09 | 17.01 | 17.20 | 17.29 |
| BOLUC | 5.93 | 6.01 | -1.29% | NÖTR | 6.21 | -4.56% | ZAYIF | 10.03 | 6.24 | -5.0% | 5.94 | 5.92 | 5.90 | 5.95 | 5.98 |
| AYGAZ | 14.61 | 14.47 | 0.97% | OLUMLU | 14.08 | 3.79% | OLUMLU | 06.12 | 10.96 | 33.3% | 14.61 | 14.52 | 14.38 | 14.69 | 14.84 |
| BIMAS | 57.30 | 55.69 | 2.89% | OLUMLU | 53.58 | 6.95% | OLUMLU | 14.12 | 49.24 | 16.4% | 56.90 | 56.44 | 55.70 | 57.36 | 58.10 |
| COLLA | 36.26 | 36.01 | 0.71% | OLUMLU | 37.32 | -2.85% | ZAYIF | 27.02 | 36.50 | -0.7% | 36.13 | 35.99 | 35.75 | 36.28 | 36.51 |
| CIMSA | 16.71 | 16.70 | 0.04% | OLUMLU | 16.99 | -1.62% | ZAYIF | 27.02 | 17.00 | -1.7% | 16.72 | 16.66 | 16.58 | 16.77 | 16.86 |
| CLEBI | 23.00 | 23.77 | -3.23% | ZAYIF | 24.48 | -6.04% | ZAYIF | 24.03 | 23.10 | -0.4% | 23.08 | 22.99 | 22.84 | 23.17 | 23.32 |
| DOAS | 8.58 | 8.92 | -3.78% | ZAYIF | 9.06 | -5.25% | ZAYIF | 22.03 | 8.77 | -2.2% | 8.59 | 8.55 | 8.49 | 8.62 | 8.69 |
| BIZIM | 12.20 | 11.87 | 2.78% | OLUMLU | 12.01 | 1.57% | OLUMLU | 24.03 | 12.01 | 1.6% | 12.12 | 11.97 | 11.73 | 12.27 | 12.51 |
| SODA | 6.22 | 6.00 | 3.61% | OLUMLU | 5.83 | 6.65% | OLUMLU | 18.11 | 4.33 | 43.6% | 6.20 | 6.16 | 6.10 | 6.24 | 6.30 |
| EKGYO | 3.05 | 3.10 | -1.50% | ZAYIF | 3.03 | 0.67% | OLUMLU | 13.12 | 3.03 | 0.6% | 3.07 | 3.04 | 3.00 | 3.09 | 3.14 |

Devamı için
tıklayınız

Tablonun Değerlendirilmesi: Yukarıdaki tablo, hisse senetlerinin günlük ve saatlik bazdaki hareketli ortalamalarına göre hesaplanan TAKİP SEVİYELERİNE (TS) göre teknik durumlarını "OLUMLU" veya "ZAYIF" olarak ifade etmektedir. Takip seviyesi olarak verilen değerler, hisseler için "OLUMLU" veya "ZAYIF" seyre geçiş seviyeleri olarak düşünülmelidir. Günlük TS "OLUMLU" - Saatlik TS "OLUMLU" ifadesi, her iki TS üzerinde kaldığı sürece yükseliş yönlü hareketin devamı beklentisine işaret etmektedir. Günlük TS "ZAYIF" - Saatlik TS "ZAYIF" ifadesi ise, her iki TS altında kaldığı sürece düşüş yönlü hareketin devamı beklentisine işaret etmektedir.

TEKNİK ANALİZ

Radara
Takılanlar

Hisse Senetleri

BIST

Döviz

Emtia

Piyasa Ekranı

İndikatörler

Destek/Direnç

Spot

VIOP

BIST Hisseleri Trend Takip Listesi - Destek ve Direnç Seviyeleri

| Hisse | Son Değer | SAATLİK | | | GÜNLÜK | | | | | | Pivot | Destek-1 | Destek-2 | Direnç-1 | Direnç-2 |
|-------|-----------|----------|---------|------------|----------|---------|------------|---------|---------|--------|--------|----------|----------|----------|----------|
| | | Takip | TS'ye | TS'ye | Takip | TS'ye | TS'ye | Değişim | Getiri* | | | | | | |
| | | Seviyesi | Uzaklık | Göre Durum | Seviyesi | Uzaklık | Göre Durum | | | Tarih | | | | | |
| ENKAI | 6.26 | 6.09 | 2.75% | OLUMLU | 5.82 | 7.54% | OLUMLU | 14.11 | 4.61 | 35.8% | 6.23 | 6.17 | 6.09 | 6.28 | 6.37 |
| EREGL | 5.97 | 6.02 | -0.80% | ZAYIF | 5.91 | 1.07% | OLUMLU | 11.01 | 5.10 | 17.2% | 5.96 | 5.92 | 5.84 | 6.01 | 6.08 |
| FROTO | 36.78 | 37.23 | -1.21% | ZAYIF | 35.89 | 2.48% | OLUMLU | 07.12 | 29.90 | 23.0% | 36.84 | 36.63 | 36.30 | 37.05 | 37.38 |
| GUBRF | 4.64 | 4.66 | -0.39% | ZAYIF | 4.74 | -2.11% | ZAYIF | 10.03 | 4.74 | -2.2% | 4.65 | 4.63 | 4.61 | 4.66 | 4.69 |
| IPEKE | 1.92 | 1.97 | -2.68% | ZAYIF | 1.89 | 1.47% | OLUMLU | 16.03 | 2.03 | -5.2% | 1.92 | 1.91 | 1.89 | 1.93 | 1.95 |
| ISGYO | 1.58 | 1.56 | 1.13% | OLUMLU | 1.52 | 3.72% | OLUMLU | 23.12 | 1.52 | 3.7% | 1.58 | 1.57 | 1.56 | 1.59 | 1.60 |
| KCHOL | 15.71 | 15.37 | 2.22% | OLUMLU | 15.00 | 4.73% | OLUMLU | 07.12 | 12.73 | 23.4% | 15.62 | 15.52 | 15.35 | 15.72 | 15.89 |
| KOZAA | 2.00 | 2.04 | -2.15% | ZAYIF | 2.08 | -3.98% | ZAYIF | 24.03 | 2.00 | 0.0% | 2.00 | 1.98 | 1.95 | 2.02 | 2.05 |
| KOZAL | 19.90 | 19.93 | -0.14% | ZAYIF | 18.21 | 9.30% | OLUMLU | 12.01 | 17.22 | 15.6% | 19.90 | 19.69 | 19.35 | 20.11 | 20.45 |
| KRDMD | 1.14 | 1.16 | -1.75% | ZAYIF | 1.21 | -5.61% | ZAYIF | 03.03 | 1.20 | -5.0% | 1.14 | 1.13 | 1.12 | 1.15 | 1.16 |
| MGROS | 22.06 | 21.53 | 2.44% | OLUMLU | 20.98 | 5.17% | OLUMLU | 12.12 | 17.97 | 22.7% | 22.12 | 22.02 | 21.86 | 22.22 | 22.38 |
| OTKAR | 121.20 | 125.51 | -3.43% | ZAYIF | 131.11 | -7.56% | ZAYIF | 08.03 | 138.66 | -12.6% | 121.37 | 120.49 | 119.07 | 122.25 | 123.67 |
| PETKM | 4.94 | 4.79 | 3.09% | OLUMLU | 4.63 | 6.78% | OLUMLU | 10.01 | 3.72 | 32.9% | 4.93 | 4.90 | 4.85 | 4.96 | 5.01 |
| PGSUS | 14.45 | 14.71 | -1.78% | ZAYIF | 15.08 | -4.21% | ZAYIF | 07.03 | 15.44 | -6.4% | 14.46 | 14.43 | 14.36 | 14.50 | 14.56 |
| PRKME | 2.78 | 2.63 | 5.58% | NÖTR | 2.68 | 3.78% | OLUMLU | 03.03 | 2.19 | 26.9% | 2.80 | 2.75 | 2.65 | 2.86 | 2.95 |
| SISE | 4.19 | 4.10 | 2.27% | OLUMLU | 3.94 | 6.46% | OLUMLU | 22.11 | 3.21 | 30.5% | 4.18 | 4.16 | 4.14 | 4.19 | 4.22 |
| ANACM | 3.20 | 3.13 | 2.25% | OLUMLU | 3.07 | 4.34% | OLUMLU | 20.10 | 2.17 | 47.8% | 3.19 | 3.17 | 3.15 | 3.20 | 3.23 |
| TAVHL | 14.58 | 14.63 | -0.32% | NÖTR | 14.18 | 2.84% | OLUMLU | 06.12 | 13.35 | 9.2% | 14.63 | 14.56 | 14.43 | 14.71 | 14.83 |
| TCELL | 12.10 | 12.14 | -0.36% | ZAYIF | 11.89 | 1.74% | OLUMLU | 23.12 | 9.43 | 28.3% | 12.13 | 12.07 | 11.99 | 12.18 | 12.27 |
| THYAO | 5.53 | 5.68 | -2.61% | ZAYIF | 5.47 | 1.12% | OLUMLU | 16.01 | 5.02 | 10.1% | 5.53 | 5.50 | 5.45 | 5.56 | 5.61 |
| TKFEN | 8.83 | 8.90 | -0.82% | ZAYIF | 8.61 | 2.51% | OLUMLU | 12.01 | 6.59 | 34.1% | 8.78 | 8.65 | 8.46 | 8.90 | 9.10 |
| TOASO | 27.10 | 27.27 | -0.63% | ZAYIF | 26.94 | 0.61% | OLUMLU | 06.01 | 23.33 | 16.2% | 27.09 | 26.96 | 26.77 | 27.21 | 27.41 |
| TRGVO | 4.57 | 4.57 | 0.03% | NÖTR | 4.40 | 3.93% | OLUMLU | 16.12 | 4.12 | 10.9% | 4.58 | 4.57 | 4.54 | 4.60 | 4.62 |
| TRKCM | 3.11 | 3.07 | 1.39% | OLUMLU | 2.99 | 4.03% | OLUMLU | 08.11 | 2.51 | 24.1% | 3.11 | 3.10 | 3.08 | 3.12 | 3.14 |
| TTKOM | 5.85 | 5.80 | 0.94% | OLUMLU | 5.60 | 4.41% | OLUMLU | 16.01 | 5.44 | 7.6% | 5.84 | 5.81 | 5.77 | 5.87 | 5.91 |
| TTRAK | 82.55 | 81.90 | 0.79% | OLUMLU | 83.06 | -0.61% | ZAYIF | 28.02 | 78.66 | 5.0% | 82.42 | 82.15 | 81.72 | 82.68 | 83.12 |
| TUPRS | 88.65 | 88.82 | -0.19% | ZAYIF | 86.91 | 2.01% | OLUMLU | 04.01 | 69.29 | 27.9% | 88.90 | 88.27 | 87.25 | 89.53 | 90.55 |
| ULKER | 18.12 | 18.08 | 0.22% | OLUMLU | 19.06 | -4.92% | ZAYIF | 13.03 | 17.63 | 2.8% | 18.12 | 18.01 | 17.82 | 18.23 | 18.42 |
| YAZIC | 20.50 | 19.26 | 6.45% | OLUMLU | 18.14 | 13.00% | OLUMLU | 19.12 | 12.89 | 59.1% | 20.28 | 20.02 | 19.61 | 20.53 | 20.95 |

İlk sayfa için
tıklayınız

TEKNİK ANALİZ

Radara
Takılanlar

Hisse Senetleri

BIST

Döviz

Emtia

Piyasa Ekranı

İndikatörler

Destek/Direnç

Spot

VIOP

BIST 100

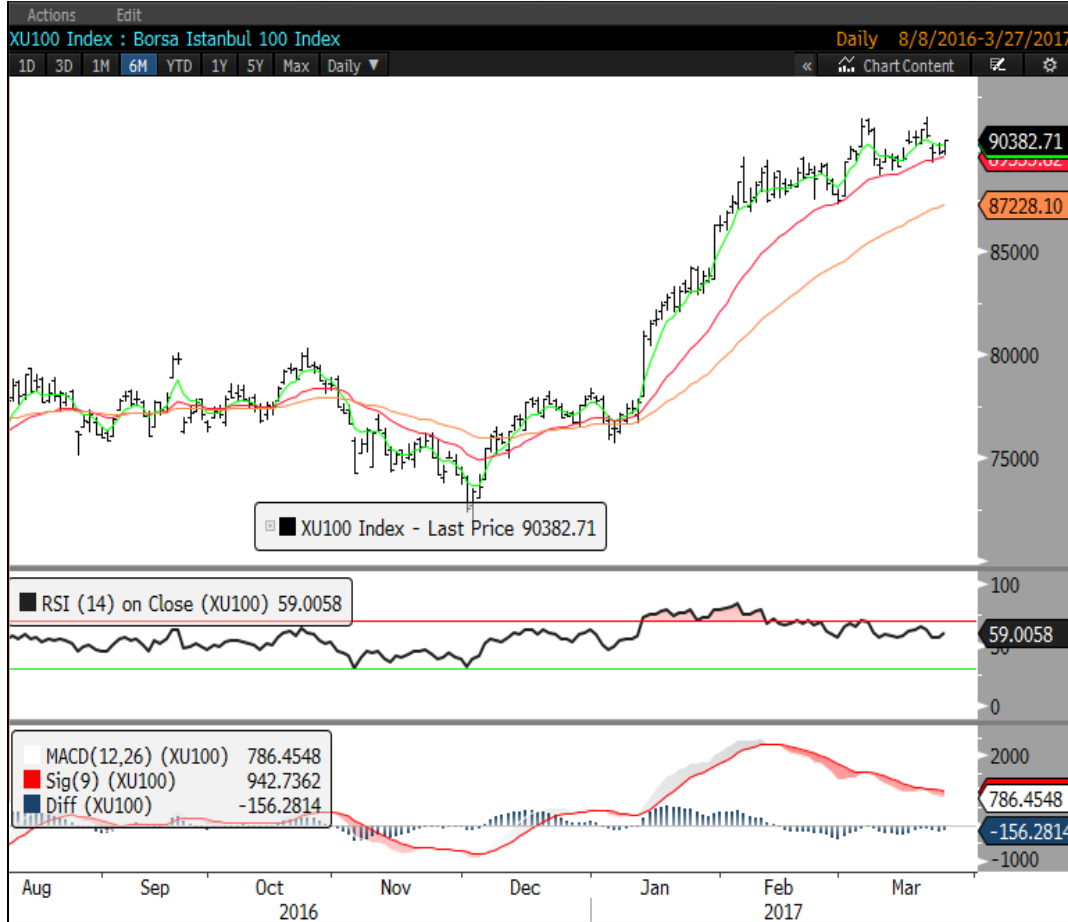

BIST100 haftanın son gününde 89.500 seviyesi üzerindeki tutunma sonrasında gün sonuna doğru alıcılıydı. Kapanış 90.383 seviyesinde gerçekleşti. Kısa periyot için belirttiğimiz destek civarındaki (89.750) tutunmanın devam ettiğini görüyoruz. Diğer taraftan haftanın son gününde ortalamalarda oluşan yukarı eğilim de iyimserliğimize destek veren diğer bir etken. Banka hisselerindeki hareketin etkisiyle yaşanan hareketi olumlu buluyoruz. **90.500/600 seviyesi üzerini yukarı tepkinin yeniden güçlenebileceği ilk seviye olarak değerlendiriyoruz. Sonrasında 91.500'ün geçilmesi 93.000 seviyesini gündeme taşıyabilecektir.** Ana trend olarak takip ettiğimiz seviye **87.500** civarında kalmaya devam ediyor. 89.750/500 altındaki hareketler ancak 87.500 desteğinin yeniden gündeme gelebilmesini sağlayacak etken olarak düşünülmeli. 89.750-89.200-88.800 destek, 90.500-91.100-91.500 direnç. Endeks, VIOP ve büyük banka hisseleri için trend takip listemizde **13 Aralık 2016 tarihinden bu yana «OLUMLU» teknik görünümüne işaret eden ana trend devam ediyor.**

| Trend uzun vade | Trend kısa vade |
|-----------------|-----------------|
| 87,976 | 91,437 |

| Destekler | Dirençler | Ortalamalar | |
|-----------|-----------|-------------|--------|
| 89,899 | 90,624 | 21 Gün | 89,721 |
| 89,416 | 90,866 | 50 Gün | 87,685 |
| 89,174 | 91,350 | 100 Gün | 81,984 |

| Haftalık Bant | | Aylık Bant | |
|---------------|--------|------------|--------|
| 88,909 | 91,398 | 87,919 | 92,171 |

TEKNİK ANALİZ

Radara
Takılanlar

Hisse Senetleri

BIST

Döviz

Emtia

Piyasa Ekranı

İndikatörler

Destek/Direnç

Spot

VIOP



BIST30 VIOP

Nisan vadeli kontratta 110.350 seviyesinin geçilmesiyle yukarı tepkinin belirginleştiğini düşünüyoruz. 110.750 ikinci hedef bölgesi. Sonrasında 111.500-112.000 bandının tekrar gündeme gelmesi beklenebilir. Bu kontratta saatlik periyot için ortalamalarda yeniden yukarı hareketlenme görüyoruz. İyimserliğimiz devam ediyor. 110.350-110.150 destek. 110.750-111.500 direnç. **Takip ettiğimiz uzun vadeli ana trend ise 107.500 seviyesinde bulunuyor ve uzun vade için olumlu görüşümüzü sürdürüyoruz.**

| Trend uzun vade | Trend kısa vade |
|-----------------|-----------------|
| 107.533 | 111.771 |

| | Açık Pozisyon | Açık Pozisyon Değişimi |
|--------------------|---------------|------------------------|
| XU30 Aktif kontrat | 384,980 | 10,514 |
| USD Aktif kontrat | 310,763 | 20,790 |

| Destekler | Dirençler | Ortalamalar | |
|-----------|-----------|-------------|---------|
| 109.783 | 111.008 | 21 Gün | 109.941 |
| 108.992 | 111.442 | 50 Gün | 107.855 |
| 108.558 | 112.233 | 100 Gün | 100.806 |

| Haftalık Bant | | Aylık Bant | |
|---------------|---------|------------|---------|
| 108.713 | 112.025 | 107.642 | 113.042 |

TEKNİK ANALİZ

Radara
Takılanlar

Hisse Senetleri

BIST

Döviz

Emtia

Piyasa Ekranı

İndikatörler

Destek/Direnç

Spot

VIOP



DÖVİZ

Dolar/TL'de 3,60 seviyesi civarında bir hareket görüyoruz. 100 günlük ortalama bölgesi olan 3.55 kuvvetli destek. 3,65 ve 3,67 dirençler.

| | Günlük Destek | Günlük Direnç | Haftalık Bant | Aylık Bant |
|---------|---------------|---------------|---------------|------------|
| USD/TRY | 3.6005 | 3.5958 | 3.6106 | 3.6160 |
| EUR/TRY | 3.9044 | 3.8981 | 3.9169 | 3.9231 |
| EUR/USD | 1.0809 | 1.0775 | 1.0864 | 1.0885 |
| GBP/USD | 1.2491 | 1.2455 | 1.2549 | 1.2571 |
| USD/JPY | 110.03 | 109.62 | 111.07 | 111.70 |
| USD/CAD | 1.3307 | 1.3287 | 1.3362 | 1.3397 |
| USD/SEK | 8.7636 | 8.7441 | 8.8091 | 8.8351 |
| USD/CHF | 0.9867 | 0.9855 | 0.9900 | 0.9921 |
| AUD/USD | 0.7611 | 0.7592 | 0.7644 | 0.7658 |
| NZD/USD | 0.7019 | 0.6991 | 0.7063 | 0.7079 |
| | 3.556 | 3.679 | 3.512 | 3.742 |
| | 3.8414 | 3.9734 | 3.7784 | 4.0299 |
| | 1.071 | 1.091 | 1.061 | 1.096 |
| | 1.2363 | 1.2633 | 1.2235 | 1.2695 |
| | 109.33 | 112.79 | 108.62 | 113.87 |
| | 1.3176 | 1.3484 | 1.3046 | 1.3571 |
| | 8.717 | 8.914 | 8.671 | 8.993 |
| | 0.9823 | 0.9998 | 0.9780 | 1.0075 |
| | 0.755 | 0.771 | 0.750 | 0.776 |
| | 0.6947 | 0.7156 | 0.6876 | 0.7233 |

TEKNİK ANALİZ

Radara
Takılanlar

Hisse Senetleri

BIST

Döviz

Emtia

Piyasa Ekranı

İndikatörler

Destek/Direnç

Spot

VIOP



EMTİA

Altın fiyatlarında son işlemler 1250 üzerinde. 1200 desteğinden gelen tepki devam ediyor. 1235 üzerindeki hareketler 1260/65 bandını yeniden gündeme getirebilir. 1225 ve 1200 destekler.

| | Günlük Destek | Günlük Direnç | Haftalık Bant | Aylık Bant |
|------------|---------------|---------------|---------------|------------|
| Altın(ONS) | 1,248.9 | 1,241.4 | 1,261.1 | 1,265.7 |
| Gram Altın | 144.2 | 143.2 | 146.0 | 146.7 |
| WTI | 47.62 | 47.42 | 48.15 | 48.48 |
| Brent | 50.56 | 50.39 | 50.99 | 51.25 |
| Doğalgaz | 3.11 | 3.11 | 3.13 | 3.14 |
| Gümüş | 17.80 | 17.74 | 17.91 | 17.95 |
| Platinyum | 966.5 | 960.4 | 976.3 | 980.1 |
| Bakır | 5,773.7 | 5,743.3 | 5,837.2 | 5,870.3 |
| Mısır | 356.8 | 356.4 | 357.6 | 357.9 |
| Buğday | 421.8 | 420.4 | 425.3 | 427.4 |

Haftalık Vadeli Kantitatif Modele İlişkin Açıklama

Finans literatüründe hisse senedi seçimi üzerine yapılan ampirik araştırmalar incelendiğinde, hisse senetlerine ilişkin az sayıda risk faktörünün, hisse getirilerindeki farklılıkların önemli bir kısmını açıklayabildiği görülmektedir. Ayrıca bu risk faktörlerinin bazıları için istikrarlı bir risk primi bulunmakta ve bu durum da faktör bazlı portföylerin uzun vadede endeksin üzerinde getiri sunmasını sağlamaktadır.

Bu noktadan hareketle, BIST'te işlem gören hisseler için detaylı geriye dönük test çalışmaları yaptık ve çok faktörlü bir seçim modeli oluşturduk. Modelimizde yedi temel faktör grubunu (değer, şirket büyüklüğü, momentum, büyüme, analist beklentileri, kârlılık ve risk) dikkate alarak, her hisse için kantitatif faktör skorları (Q-Score) oluşturmaktayız.

Yatırım vadesi dikkate alınarak, her hisse için bir adet uzun vadeli skor, bir adet de haftalık vadeli skor üretilmektedir. Geriye dönük test sonuçları, istikrarlı bir şekilde uygulanırsa, kantitatif faktör skorlarının iyi ve kötü performans gösterecek hisseleri ayrıştırma konusunda önemli bir becerisi olduğunu göstermektedir.

Her hafta Pazartesi günleri, büyüklük ve likiditesine göre seçtiğimiz hisse senetleri arasından haftalık vadeli faktör skoru kullanılarak 4 adet hissede uzun pozisyon, 4 adet hissede de kısa pozisyon alan haftalık vadeli bir portföy oluşturulmaktadır. Söz konusu portföyde yer alan hisselerin tek tek alınıp satılması yerine stratejinin bir portföy (sepet) şeklinde uygulanmasının en iyi sonucu vereceğini düşünmekteyiz. Portföyde yer alan hisseler doğrudan kantitatif modelin sonuçlarına göre seçildiğinden, ortaya çıkan portföydeki öneriler temel görüşlerimizden farklılık gösterebilecektir.

YASAL UYARI: Burada yer alan yatırım bilgi, yorum ve tavsiyeleri yatırım danışmanlığı kapsamında değildir. Yatırım danışmanlığı hizmeti, yetkili kuruluşlar tarafından kişilerin risk ve getiri tercihleri dikkate alınarak kişiye özel sunulmaktadır. Burada yer alan yorum ve tavsiyeler ise genel niteliktedir. Bu tavsiyeler mali durumunuz ile risk ve getiri tercihlerinize uygun olmayabilir. Bu nedenle, sadece burada yer alan bilgilere dayanılarak yatırım kararı verilmesi beklentilerinize uygun sonuçlar doğurmayabilir.

Bu rapor ve yorumlardaki yazılar, bilgiler ve grafikler, ulaşılabilen ilk kaynaklardan iyi niyetle ve doğruluğu, geçerliliği, etkinliği velhasıl her ne şekil, suret ve nam altında olursa olsun herhangi bir karara dayanak oluşturması hususunda herhangi bir teminat, garanti oluşturmadan, yalnızca bilgi edinilmesi amacıyla derlenmiştir. İş bu raporlardaki yorumlardan; eksik bilgi ve/veya güncellenme gibi konularda ortaya çıkabilecek zararlardan Akbank T.A.Ş., Ak Yatırım Menkul Değerler A.Ş., Ak Portföy Yönetimi A.Ş. ve çalışanları sorumlu değildir. Akbank T.A.Ş., Ak Yatırım Menkul Değerler A.Ş., Ak Portföy Yönetimi A.Ş. her an, hiçbir şekil ve surette ön ihbara ve/veya ihtara gerek kalmaksızın söz konusu bilgileri, tavsiyeleri değiştirebilir ve/veya ortadan kaldırabilir. Genel anlamda bilgi vermek amacıyla hazırlanmış olan iş bu rapor ve yorumlar, kapsamı bilgiler, tavsiyeler hiçbir şekil ve surette Akbank T.A.Ş., Ak Yatırım Menkul Değerler A.Ş., Ak Portföy Yönetimi A.Ş. 'nin herhangi bir taahhüdünü tazammum etmediğinden, bu bilgilere istinaden her türlü özel ve/veya tüzel kişiler tarafından alınacak kararlar, varılacak sonuçlar, gerçekleştirilecek işlemler ve oluşabilecek her türlü riskler bizatihi bu kişilere ait ve raci olacaktır. Hiçbir şekil ve surette ve her ne nam altında olursa olsun, her türlü gerçek ve/veya tüzel kişinin, gerek doğrudan gerek dolayısı ile ve bu sebeplerle uğrayabileceği her türlü doğrudan ve/veya dolayısıyla oluşacak maddi ve manevi zarar, kar mahrumiyeti, velhasıl her ne nam altında olursa olsun uğrayabileceği zararlardan hiçbir şekil ve surette Akbank T.A.Ş., Ak Yatırım Menkul Değerler A.Ş., Ak Portföy Yönetimi A.Ş. ve çalışanları sorumlu tutulamayacak ve hiçbir şekil ve surette her ne nam altında olursa olsun Akbank T.A.Ş., Ak Yatırım Menkul Değerler A.Ş., Ak Portföy Yönetimi A.Ş. çalışanlarından talepte bulunulmayacaktır.